+:-:+:-:+:-:+:-:+:-:+:-:+:-:+:-:+:-:+:-:+:-:+:-:+:-:+:-:+:-:+

ひのき荘だより

令和７年(2025 年)11 月号
老人福祉センターひのき荘
越谷市川柳町二丁目 507 番地１
電話:048-973-7903

発行日:令和7年10月15日(毎月15日の発行です)　休館日は裏面の日程表をご覧ください

■認知症サポーター養成講座　IN　ひのき荘

認知症サポーターとは、認知症について正しく理解し、偏見を持たず、認知症の人や家族を温かい目で見守る『応援者』です。認知症サポーター養成講座で得た知識を生かし、近所で気になることがあればさりげなく見守る、まちなかで困っている人がいたら手助けすることも立派な活動のひとつです

日　時　11月27日(木)　10:00～11:30
場　所　研修室
対　象　越谷市に在住・在勤の方
定　員　30人(申込順)　　費　用　無　料
申込み　越谷市地域包括支援センター川柳まで
☎ 048-990-0753　月～金　8:30～17:30
◇申込み締め切りは11月 25 日(火)

■お菓子作り講習会(クリスマススイーツ)

日　時　Ａコース12月1日(月)
　　Ｂコース12月8日(月)
　　各コース　10:00～13:00
場　所　ひのき荘　調理室
対　象　市内に住所を有する60歳以上の方
定　員　各日5人　　費　用　1500円(材料費)
申込み　11月10日(月)より材料費を添えて
　　本人がひのき荘へ(申込順)

■歌の広場「ペルテ」

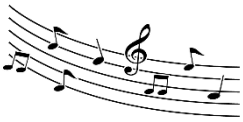

日　時　11月１日(土)13:30～14:20
場　所　2階　教養娯楽室
対　象　市内に住所を有する60歳以上の方
内　容　ピアノ伴奏に合わせて合唱します
費　用　無　料
申込み　当日会場へ

■ステップワーク講習会

日　時　11月23 日(日)13:30～14:30
対　象　ラウンドフィットネスをご利用中の方
定　員　5名(先着順)　　費　用　200円
内　容　ステップ台の有効的な利用方法を学びます
申込み　電話・ひのき荘受付へ直接

■ひのき荘映画鑑賞会『素晴らしき哉、人生！』

日　時　11月16 日(日)10:00～12:00
場　所　多目的ホール　　定　員　50名
対　象　市内に住所を有する方　　費　用　無　料
申込み　当日会場へ
※11月16 日(日)の卓球台貸出は中止です

■11月の就労訓練販売予定

ボンボンベーカリー　菓子パン・焼きこみパン
11 月 5 日(水)、21日(金)11:45～12:30
サニースポット新越谷　コーヒー・手作り雑貨
11月 19 日(水)　11:00～14:00
しらこばと　サンドイッチ・菓子パン　他
11 月 13 日(木)　11:00～11:45

■消防訓練実施のおしらせ

日　時　11月21日(金)　10:00～12:00
場　所　ひのき荘館内
内　容　地震及び大雨による水害対応訓練

利用者の皆さまも是非ご参加ください
※午前中、カラオケはありません